Bilder zum Libanon

Besonders bedanken wir uns bei dem Fotografen Djedj, der seit zehn Jahren herrliche Bilder beisteuert. Mittlerweile sind es über 1000. Auf Pixabay haben wir diese schönen Bilder zum Libanon von ihm gefunden.



Traditionelles Gebäude



Saida



Schnee

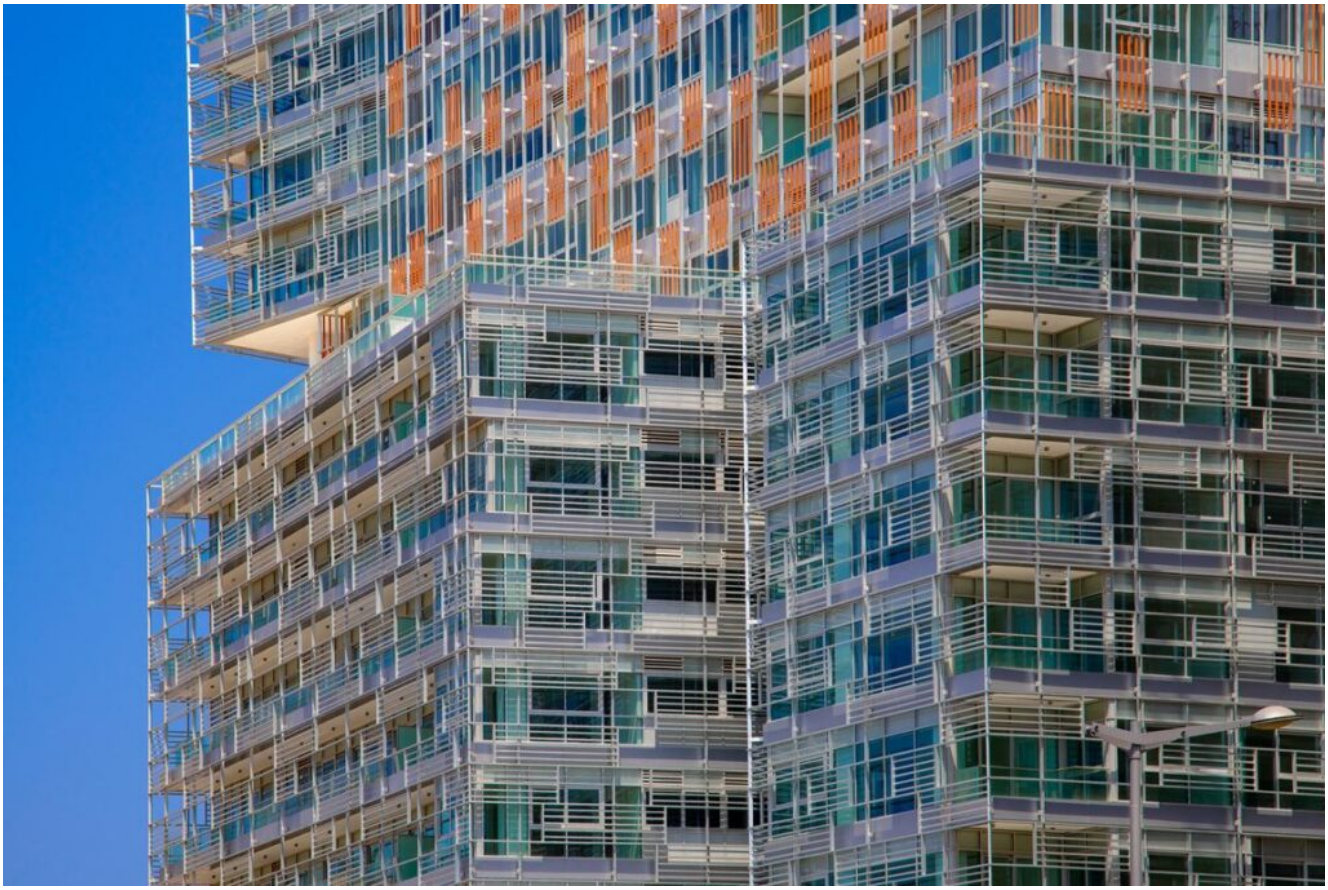

Moderne Architektur



römische Stätten



Christliches Kloster



Palast Innenhof



Palmen



Tempel

Wir beschreiben gern weitere Sehenswürdigkeiten und werden die

Fotos noch besser erläutern.

Danke für jegliche Unterstützung.